

## ANEXO I - TERMO DE REFERÊNCIA

### 1. OBJETO

1.1. Registro de Preços para aquisição de camisas para os participantes das atividades do Sesc em Minas.

### 2. ESPECIFICAÇÃO DAS CAMISAS:

#### 2.1. Especificações dos itens:

2.1.1. Abaixo são apresentadas as especificações das camisas:

ITEM	DESCRIÇÃO/ ESPECIFICAÇÃO	TAMANHO	QUANTIDADE
1	<b>Malha Colorida</b> Camisa 100% algodão penteado costura ombro a ombro / Gola O Silk DTF – Peito 25 x 25 cm / Costas 12 x 10 cm	PP ao EXG	13.000
2	<b>Malha Branca com golas e mangas coloridas</b> Camisa 100% algodão penteado costura ombro a ombro / Gola O Silk DTF – Peito 25 x 25 cm / Costas 12 x 10 cm	PP ao EXG	14.486
3	Camisa <b>infantojuvenil</b> manga curta em malha <b>branca</b> PV antipilling, resistência ao Pilling grau de no mínimo 4. Composição 67% poliéster+ 33% viscose. Gramatura: 180g/m <sup>2</sup> - tolerância ± 5%. <b>Mangas coloridas</b> , com 1 cor. Silk na frente, máximo 06 cores e nas costas máximo 02 cores. Na frente será a logo do projeto e nas costas e mangas (quando for o caso) a logo do Sesc, conforme imagens e paleta de cores que serão encaminhadas posteriormente.	02 a 16 anos	1.410

ITEM	DESCRIÇÃO/ ESPECIFICAÇÃO	TAMANHO	QUANTIDADE
4	Camisa <b>infantojuvenil</b> manga curta em malha <b>colorida</b> PV antipilling, resistência ao Pilling grau de no mínimo 4. Composição 67% poliéster+ 33% viscose. Gramatura: 180g/m <sup>2</sup> - tolerância ± 5%. <b>Mangas coloridas, em cor diferente do corpo, com 1 cor.</b> Silk na frente, máximo 06 cores e nas costas máximo 02 cores. Na frente será a logo do projeto e nas costas e mangas (quando for o caso) a logo do Sesc, conforme imagens e paleta de cores que serão encaminhadas posteriormente.	02 a 16 anos	1.410
5	Camisa <b>infantojuvenil</b> manga curta em malha <b>colorida</b> PV antipilling, resistência ao Pilling grau de no mínimo 4. Composição 67% poliéster+ 33% viscose. Gramatura: 180g/m <sup>2</sup> - tolerância ± 5%. Silk na frente, máximo 06 cores e nas costas máximo 02 cores. Na frente será a logo do projeto e nas costas e mangas (quando for o caso) a logo do Sesc, conforme imagens e paleta de cores que serão encaminhadas posteriormente.	06 a 16 anos	20.436
6	Camisa <b>adulto</b> manga curta em malha <b>branca</b> PV antipilling, resistência ao Pilling grau de no mínimo 4. Composição 67% poliéster+ 33% viscose. Gramatura: 180g/m <sup>2</sup> - tolerância ± 5%. <b>Mangas coloridas, com 1 cor.</b> Silk na frente, máximo 06 cores e nas costas máximo 02 cores. Na frente será a logo do projeto e nas costas e mangas (quando for o caso) a logo do Sesc, conforme imagens e paleta de cores que serão encaminhadas posteriormente.	PP ao EXG	1.980
7	Camisa <b>adulto</b> manga curta em malha <b>colorida</b> PV antipilling, resistência ao Pilling grau de no mínimo 4. Composição 67% poliéster+ 33% viscose. Gramatura: 180g/m <sup>2</sup> - tolerância ± 5%. <b>Mangas coloridas, em cor diferente do corpo, com 1 cor.</b> Silk na frente, máximo 06 cores e nas costas máximo 02 cores. Na frente será a logo do projeto e nas costas e mangas (quando for o caso) a logo do Sesc, conforme imagens e paleta de cores que serão encaminhadas posteriormente.	PP ao EXG	1.980

ITEM	DESCRIÇÃO/ ESPECIFICAÇÃO	TAMANHO	QUANTIDADE
8	Camisa <b>adulto</b> manga curta em malha <b>colorida</b> PV antipilling, resistência ao Pilling grau de no mínimo 4. Composição 67% poliéster+ 33% viscose. Gramatura: 180g/m <sup>2</sup> - tolerância ± 5%. Silk na frente, máximo 06 cores e nas costas máximo 02 cores. Na frente será a logo do projeto e nas costas e mangas (quando for o caso) a logo do Sesc, conforme imagens e paleta de cores que serão encaminhadas posteriormente.	PP ao EXG	40.222
9	Camisa <b>infantojuvenil</b> em viscolycra, meia manga, na <b>cor preta. Silk Screen na frente e no verso, em até 6 cores.</b> Na frente será impressa a logo do projeto, e no verso será impressa a logo do Sesc. Na lateral da camisa, será impresso um grafismo que cobre a frente e o verso, além de uma das mangas. Conforme imagens e paleta de cores que serão encaminhadas posteriormente.	06 a 16 anos	100
10	Camisa <b>adulto</b> em viscolycra, meia manga, nas <b>cores preta e roxa. Silk Screen na frente e no verso, em até 6 cores.</b> Na frente será impressa a logo do projeto, e no verso será impressa a logo do Sesc. Na lateral da camisa, será impresso um grafismo que cobre a frente e o verso, além de uma das mangas. Conforme imagens e paleta de cores que serão encaminhadas posteriormente.	PP ao EXG	400
11	Camisa <b>adulto</b> manga curta em malha <b>branca</b> PV antipilling, resistência ao Pilling grau de no mínimo 4. Composição 67% poliéster+ 33% viscose. Gramatura: 180g/m <sup>2</sup> - tolerância ± 5%. Silk na frente, máximo 06 cores e nas costas máximo 02 cores. Na frente será a logo do projeto e nas costas e mangas (quando for o caso) a logo do Sesc, conforme imagens e paleta de cores que serão encaminhadas posteriormente.	PP ao EXG	1.500

ITEM	DESCRIÇÃO/ ESPECIFICAÇÃO	TAMANHO	QUANTIDADE
12	<p>Camisa malha fio 30.1 100% Algodão, gramatura de 165 g/m² e gola canelado 2x1. Podendo ser qualquer cor.</p> <p><b>Estampa:</b> Silk localizado na frente e nas costas (sem definição de tamanho) , podendo ser até 6 cores e, ou silk total (full print - idêntica a camisa da primeira edição – a cinza com linhas brancas) estampado em até duas cores.</p> <p><b>Modelagem:</b> Modelagem padrão, Gola careca canelada, manga curta ou manga longa</p>	PP ao EXG	1.350

- 2.1.2. No momento da solicitação das camisas a contratante informará a quantidade de cada tamanho referente a cada item.
- 2.1.3. A cada pedido, as camisas poderão ter layouts diferentes seguindo o descritivo para confecção com as logomarcas e posicionamentos adequados.
- 2.1.4. No decorrer da vigência da ata, o Sesc em Minas poderá substituir os layouts, não cabendo nenhuma compensação financeira a contratada.

## 2.2. Especificações dos itens:

Todos os itens deverão conter etiqueta com identificação em tecido branco , contendo as seguintes informações: nome ou razão social ou marca registrada do fabricante, a identificação fiscal do fabricante nacional ou do importador (CNPJ), país de origem, nome das fibras ou filamentos têxteis e seu conteúdo expresso em porcentagem, indicação do tamanho e, pelo menos, os cinco principais tratamentos de conservação do produto têxtil, por meio de símbolos e/ou texto, que devem estar descritos conforme a Norma NM-ISO 3758:2013. Essas informações nunca devem ter caracteres inferiores a 2mm.

## 2.3. Grade de Tamanhos

### CAMISAS INFANTOJUVENIL

Medidas (em cm)		Camisa infantojuvenil								Tolerância de medidas
		2	4	6	8	10	12	14	16	
A	Comprimento	37	44	56	59	62	65	68	69	+/- 1,5
B	Largura	33	37,5	38	39	41	43	45	47	+/- 1,5

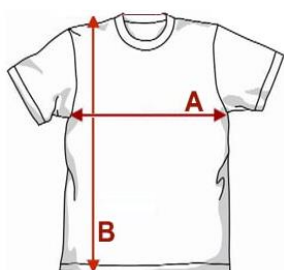

### 3.2.2. CAMISAS ADULTO

Medidas (em cm)		Camisa adulto						Tolerância de medidas
		PP	P	M	G	GG	EXG	
A	Comprimento	64	68	70	72	74	76	+/- 1,5
B	Tórax	82	94	98	104	110	114	+/- 1,5
C	Comprimento manga	20	21	22	23	24	25	+/- 1,5
D	Ombro	9	12	15	18	21	22	+/- 1,5

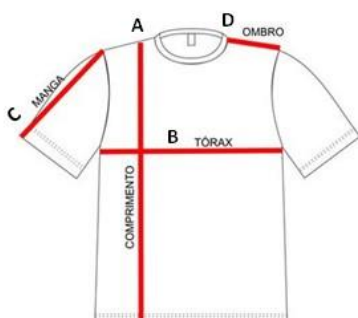

### **3. AMOSTRA**

**3.1.** A licitante classificada provisoriamente em primeiro lugar deverá encaminhar como amostra **01 (um) modelo de camisa de cada um dos layouts enviados pelo Sesc**, no prazo de até 10 (dez) dias úteis, contados da data da convocação do Pregoeiro, para análise quanto à qualidade dos produtos e à compatibilidade com as especificações do Edital e anexos. Informamos que o mesmo item poderá ter mais de um layout para apresentação da amostra.

**3.2.** O licitante terá o prazo único de 10 dias úteis para realizar eventuais correções, contados da convocação do pregoeiro.

**3.3.** O licitante terá apenas uma oportunidade para realizar as correções na amostra.

**3.4.** Juntamente com a amostra, o licitante provisoriamente classificado em primeiro lugar, deverá fornecer laudo ou certificado que comprove a composição técnica solicitada nas especificações deste termo de referência, que são: Composição e gramatura dos tecidos.

**3.5.** As amostras reprovadas estarão disponíveis para a retirada, podendo ser descartadas, caso não sejam retiradas, após 10 (dez) dias úteis de sua reprovação, não cabendo nenhuma indenização ou compensação financeira.

**3.6.** Critérios que serão avaliados nas amostras:

- a) Tecido e gramatura;
- b) Costuras e acabamentos em geral – serão avaliados o alinhamento, os pontos e a precisão;
- c) Aplicação e qualidade do silk;
- d) Cores;
- e) Dimensões.

**3.7.** A amostra aprovada não será considerada item fornecido e ficará retida no Sesc em Minas para comparação no momento do recebimento.

**3.8.** Quando da solicitação da amostra, o Sesc em Minas enviará ao licitante classificado em primeiro lugar ou disponibilizará no site da instituição, o arquivo com os layouts dos materiais e o manual de aplicação da marca. A amostra deverá atender em sua integralidade o layout enviado pelo Sesc.



**3.9.** A amostra aprovada será utilizada como padrão para o recebimento.

**3.10.** No decorrer da vigência da ata, o Sesc em Minas poderá substituir os layouts enviados no ato da amostra, sendo que o novo layout estará de acordo com o descritivo do item, presente no item 2.1 deste Termo de Referência, sem causar impactos no valor unitário do item ao Contratado.

**3.11.** O Sesc em Minas reserva-se no direito de efetuar, aleatoriamente e eventualmente, análises laboratoriais dos produtos entregues pela CONTRATADA ao longo da vigência da Ata de Registro de Preços, a fim de verificar se os produtos mantêm o padrão quando da análise das amostras.

#### **4. PRAZO DE ENTREGA**

**4.1.** Prazo de entrega: Deverá ocorrer em até 30 dias corridos. O prazo de entrega será contado da data de envio do Pedido de Compra. A Contratada deverá realizar a confirmação de recebimento do e-mail em até 2 (dois) dias úteis, sob pena de aplicação das penalidades previstas na Minuta da Ata de Registro de Preços.

**4.2.** Prazo de vigência da ata de registro: 12 meses, contados da assinatura, com possibilidade de prorrogação até 36 meses, desde que os preços se mantenham vantajosos, nos termos da Resolução do Sesc nº 1593/24 e alterações posteriores.

**4.3.** Os quantitativos inicialmente registrados serão reestabelecidos a cada prorrogação. Não haverá garantia de pedidos a cada renovação.

#### **5. PEDIDO**

**5.1.** Os pedidos serão realizados conforme a necessidade indicando a descrição, layout e quantidades.

## **6. LOCAL DE ENTREGA**

**6.1.** O local de entrega será no Centro de Distribuição do Sesc (CD) – Rua Odete Rodrigues de Oliveira, nº 180, Bairro Letícia, Belo Horizonte/MG, CEP 31065-640.

**6.2.** Horário de recebimento:

- Segunda a Quarta-feira: das 08h às 11h - das 13h30 às 15h30;
- Quinta-feira: recebimento somente com agendamento prévio;
- Sexta-feira: não recebemos material.

**6.3.** O fornecedor contratado deverá entregar as camisas embaladas e transportadas em caixas com a identificação do produto e a quantidade.

**6.4.** O fornecedor deverá comunicar ao contratante, no prazo máximo de 48 (quarenta e oito) horas que antecede a data da entrega, os motivos/justificativa que impossibilitem o cumprimento do prazo previsto, com a devida comprovação.

**6.5.** A justificativa deverá ser submetida a avaliação da contratante, caso não seja acatada, o contratado poderá sofrer as penalidades se não cumprir os prazos de entrega determinados neste Termo de Referência.

**6.6.** A contratante recusará o material, com a indicação dos motivos, caso sua qualidade seja considerada inferior à solicitada de acordo com as especificações técnicas do Pedido de Compra e do presente Termo de Referência.

**6.7.** A execução do objeto da presente licitação, será acompanhada pelo fiscal designado pelo Sesc em Minas Gerais.

**6.8.** Sem prejuízo ou dispensa das obrigações do licitante vencedor, o Sesc em Minas exercerá ampla supervisão, controle e fiscalização sobre a execução do contrato, através de equipe própria de prepostos seus, devidamente credenciados, ou empresa contratada.

## **7. CONDIÇÕES DE RECEBIMENTO:**

**7.1.** No ato de entrega do objeto, o fornecedor deve apresentar documento fiscal válido correspondente ao fornecimento.

- a. Os produtos entregues serão recebidos provisoriamente, na data da efetiva entrega.



- b. O recebimento definitivo acontecerá após a verificação da conformidade dos produtos entregues com as especificações constantes do Edital, proposta e **amostra aprovada**, e sua consequente aceitação, ocorrerá em até 10 (dez) dias úteis após o recebimento provisório.
- c. Caso seja verificada alguma inconformidade nos produtos entregues, o fornecedor será acionado para recolher e substituir o material no prazo indicado pelo Sesc em Minas. Todos os custos decorrentes de substituição ou troca, serão arcados pelo fornecedor.
- d. O Sesc em Minas reserva-se no direito de efetuar, aleatoriamente e eventualmente, análises laboratoriais dos produtos entregues ao longo da vigência da Ata de Registro de Preços, a fim de verificar se os produtos mantêm o padrão quando da análise das amostras.

## **8. CONDIÇÕES DE PAGAMENTO:**

**8.1.** O pagamento será efetuado de acordo com a data de emissão da nota fiscal, seguindo dos seguintes critérios após o atesto da nota fiscal:

- i. As notas fiscais emitidas entre os dias 06 e 15 do mês corrente, serão pagas no dia 05 do mês subsequente;
- ii. As notas fiscais emitidas entre os dias 16 e 25 do mês corrente, serão pagas no dia 15 do mês subsequente;
- iii. As notas fiscais emitidas entre os dias 26 e 05 do mês corrente, serão pagas no próximo dia 25;

**8.2.** A nota fiscal somente será liquidada após o recebimento definitivo.

**8.3.** Nenhum pagamento será efetuado enquanto pendente de liquidação qualquer obrigação contratual, sem que isso gere direito a reajustamento de preços ou correção monetária.

**8.4.** O pagamento deverá ocorrer exclusivamente por meio de crédito bancário. Não serão aceitos boletos ou outra forma de pagamento.

**8.5.** Os dados bancários deverão obrigatoriamente constar na nota fiscal e deverão ser da mesma titularidade da Contratada.

## **9. REAJUSTES**

**9.1.** O contrato poderá ser reajustado mediante negociação entre as partes e a formalização do pedido, tendo como limite máximo a variação do Índice Nacional de Preços ao Consumidor Amplo– IPCA, ou outro indexador que venha a substituí-lo, ocorrida nos últimos 12 (doze) meses contados da data da apresentação da proposta ou do último reajuste.

## **10. GARANTIA**

**10.1.** É obrigação da Contratada a reparação dos vícios verificados dentro do prazo de garantia do objeto, tendo em vista o direito assegurado pela Lei nº 8.078/90 (Código de Defesa do Consumidor).

## **11. SUBCONTRATAÇÃO**

**11.1.** Não será permitida a subcontratação.

## **12. PENALIDADES**

**12.1.** As condições de aplicação das penalidades serão previstas na ata de registro de preços e nas condições contratuais anexas ao Edital.

## **13. CRITÉRIO DE JULGAMENTO**

**13.1.** Menor preço por item.

## **14. FISCALIZAÇÃO**

**14.1.** Sem prejuízo ou dispensa das obrigações do licitante vencedor, o Sesc Minas exercerá ampla supervisão, controle e fiscalização sobre a execução do contrato, através de equipe própria de prepostos seus, devidamente credenciados, ou empresa contratada.

**14.2.** A execução do objeto da presente licitação, será acompanhada pelo fiscal designado pelo Sesc em Minas Gerais.

## **15. GESTOR DO CONTRATO**

**15.1.** Gerência de Educação